Commune de Vinay

Réalisation et mise à jour des cartes d'aléas naturels prévisibles sur les communes du territoire de Saint-Marcellin Vercors Isère Communauté, hors PPRI approuvés

Carte des aléas

Feuille ouest

	faible	moyen	fort	très fort
G Glissements de terrain F Effondrement	1	2	3	4
P Chutes de blocs	1	2	3	4
C Crues rapides des rivières I' Inondations en pied de versant	1	2	3	4
T Crues des torrents et des ruisseaux torrentiels	1	2	3	4
V Ravinements et ruissellements sur versant	1	2	3	4

- Parties busées
- Digues
- Rembais
- Etangs, bassins d'orage
- Carrières à ciel ouvert, décharges (anciennes ou en activité)
- Autoroute et ligne SNCF (emprise symbolique)
- Courbes de niveau (équidistance 5 m)

Echelle : 1/5 000
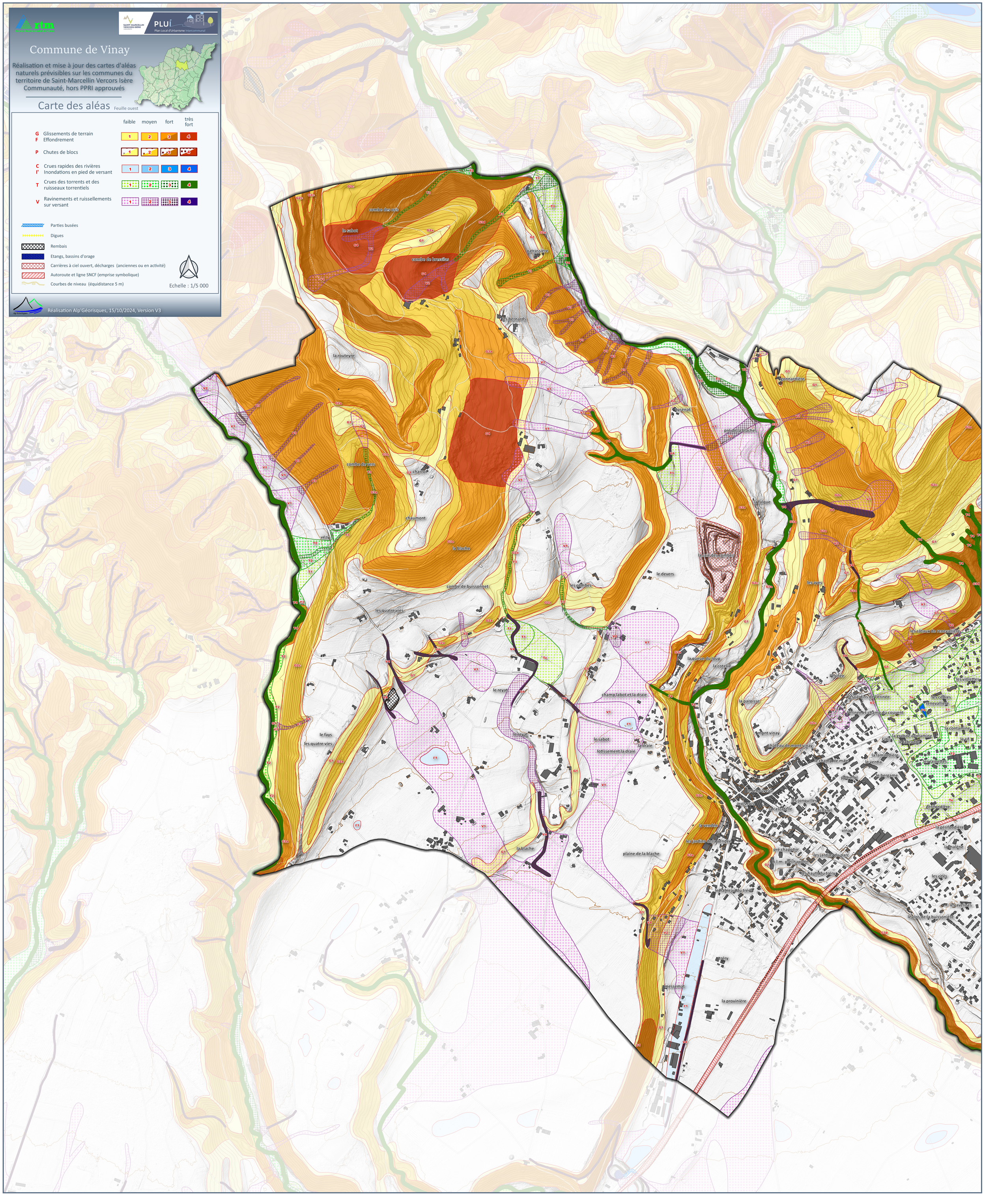
Réalisation Alp'Géorisques, 15/10/2024, Version V3